

## Bijlage 2

# Opmerkingen en onderzoeksuggesties vanuit de discussiegroepen symposium 16/10/2013 nav de tabellen over huisuitzettingen

## 1. Wat is het aandeel feitelijke huisuitzettingen?

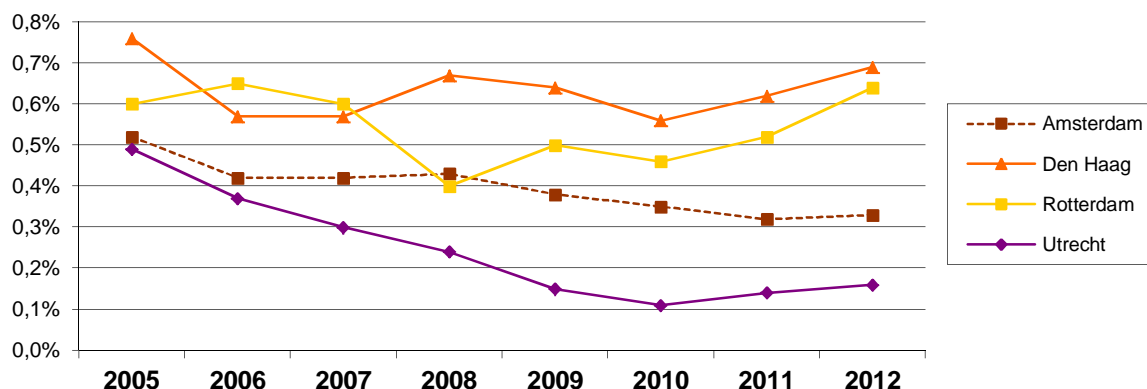

## huisuitzettingen

Mogelijke verklarende factoren:

- Is de crises een verklarende factor?
- s te afhankelijk van de huurmarkt per stad
- Betrek ook de ontwikkelingen in corporatieland !
- Strenger beleid
- Den haag heeft meer ingezet op preventie, daarom deze verrassende uitslag
- Wat kunnen Amsterdam en Rotterdam leren van Utrecht? Opmerking vanuit Utrecht: in Rotterdam en Amsterdam is er meer vroegsignalering, in Utrecht wordt pas laat ingegrepen. Is dit gerelateerd aan de verschillen in trendsde opvallende stijging in Rotterdam is mogelijk gerelateerd aan de actieve periode die in de politiek zichtbaar was.
- Utrecht; wat is jullie geheim ? Zorg en dwang nauw verbonden
- in Utrecht weten de betrokkenen bij OGGZ problematiek elkaar snel en makkelijk weten te vinden. Mogelijk gerelateerd aan de grootte (Utrecht is klein).
- het gaat naast verschil in beleid ook om verschil in schaal.
- we zien wel een nieuwe groep, ook hoogopgeleiden die beiden hun werk kwijt zijn.
- hoe verhouden hoog- en laagopgeleiden mensen zich tot elkaar, het gaat om systemen: een immigrant begint het leven met schuld. Als je in Nederland komt begin je met schulden / leningen, als je niet vaardig bent met het systeem in Nederland kom je snel in moeilijke omstandigheden. Hoe ingewikkeld is het systeem van het aanvragen van een uitkering.
- in Amersfoort heeft woningbouw Alliantie geen plan na huisuitzetting; 'Morgenochtend om 9 uur zetten we mensen op straat en ze moeten het zelf wel uitzoeken'. Wwaar gaan mensen naartoe als ze op straat komen in Amersfoort? Bij kleinere gemeenten is het cynischer: omdat er gewerkt wordt met centrumgemeenten moeten mensen dan naar een andere gemeente, dan is de

vorige gemeente ervan af. Doelmatigheidsonderzoek is interessant om te doen met deze cijfers

(Vervolg)onderzoek doen naar:

- o maatschappelijke kosten
- o oorzaken van uitzetting (bv hennepplantages of opzegging bij detentie in de cijfers)
- o aangrijpingspunt aanpak, welk moment is het meest effectief
- o Waarom is bij 3 van de 4 steden al vanaf het begin al een daling zichtbaar.
- o Financiële problematiek is het meest belangrijk. De vraag wat hier achter zit is heel belangrijk, met deze monitor beperken we ons tot bestaande bestanden, hoe zit het met die kenmerken zou een vraag zijn voor verdiepend onderzoek
- o Een deel van de mensen vertrekt vrijwillig als zij de huur niet meer kunnen betalen. Deze komen niet terug in deze cijfers. Hoe zit het met trends in deze groep?
- o Waar gaan mensen heen na een huisuitzetting? Worden zij dakloos, of vindt een groot deel zelf een oplossing? Hoe zit het met de absolute aantallen, om hoeveel mensen gaat het?

Beleidsuggesties :

- o Voorbeelden of onconventionele oplossingen, bijvoorbeeld betalen van de huurschuld door de overheid, werkt mede bij particuliere woningen
- o Wat kan wijkgerichte aanpak toevoegen?
- o Deze positieve cijfers zijn niet altijd handig, politiek ziet dit en denkt: dit kan wel wat minder.
- o in Nederland zijn we meer gevolgen aan het bestrijden dan oorzaken.
- o Er is een convenant met een uniforme aanpak, maar volgt iedereen dit convenant?
- o In Den Haag is aantal hoog gebleven, dit kan misschien verklaard kan worden door het relatief gering aandeel woningen bij corporaties. Wellicht is de gemiddelde bewoner van corporatiewoningen daardoor minder zelfredzaam dan in andere steden. Wellicht speelt iets dergelijks in Rotterdam?

## 2. Wat is het aandeel veelplegers ?

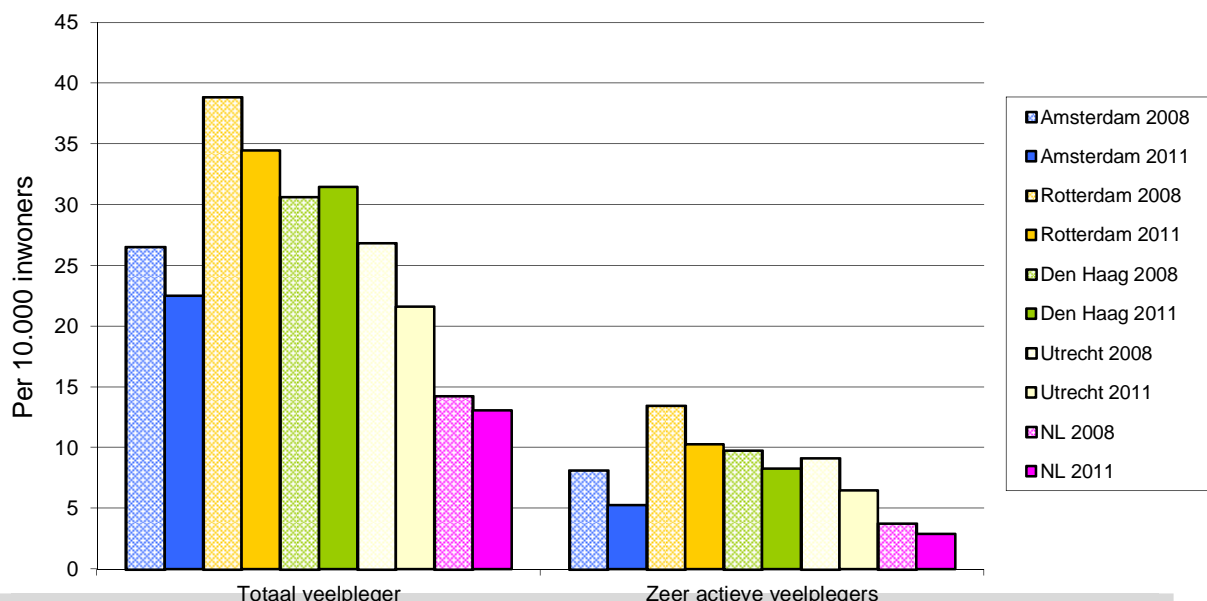

## Veelplegers

### Mogelijke verklarende factoren

- Top 600 aanpak; kan die al een verklaring zijn of is dit later ingezet?
- Hoe actief is Den Haag met ISD; zeer actief, maar is een kleine groep
- Hoe actief is de politie per stad?

### (Vervolg)onderzoek

- Er is verdiepingsonderzoek nodig naar subgroepen (bijvoorbeeld de relatie tussen verslaafde veelplegers en het plan van aanpak MO) wat levert het nu op?
- Onderzoek naar leeftijd (jonge veelplegers versus oude junkies)
- als ouderen eerder veelplegers zijn is het interessant om te kijken hoe dit zich verhoudt in de G4.

### Beleidsuggesties

- Wat is de definitie van een veelpleger?

## 3. Wat is het aandeel illegalen onder de daklozen?

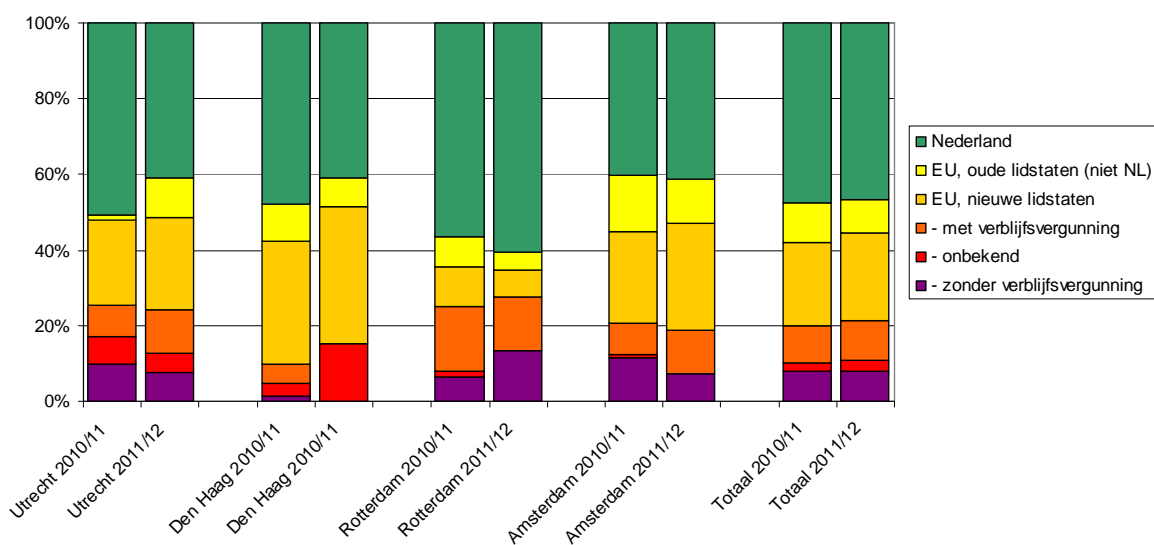

## Aandeel illegalen onder de daklozen

### Mogelijke verklarende factoren

- Utrecht heeft nauwelijks oude lidstaten hoe komt dat?
- Wat is de invloed van beleid, zoals soort van voorzieningen en niveau
- Toelatingsbeleid is belangrijk
- Door het sterke regiobinding - beleid is er minder aantrekking van Rotterdam
- Opvallend in Den Haag; grote groep Moe-landers door het Westland. Geen verklaring voor Buiten EU- zonder verblijfsvergunning

#### (Vervolg)onderzoek

- Precieze definities beter duiden. Ook definitieve cijfers/totale zouden een beter vergelijk geven
- Schattingsmethoden naast elkaar leggen (bijv om aantal daklozen te schatten bestaan verschillende methoden; welke methode geeft de "beste" schatting)  
Het zou interessant zijn om de weergave van een omvang (van bijv aantal daklozen in de nachtopvang in een stad) te leggen naast een aantal hoeveel je er hypothetisch zou mogen verwachten in die stad. Dan zou je iets kunnen zeggen over "hoe goed / slecht doen we het".
- Aanpakken vergelijken tussen steden (bijv schuldsaneringen / achter de voordeur trajecten / etc): Richtten op ervaringen van cliënten en wat de afloop is van verschillende aanpakken
- Hoe verhouden deze percentages zich tot de absolute aantallen?
- Waarom zijn er in Rotterdam zo weinig daklozen met nationaliteit uit overige EU-landen?
- Als deze groep kleiner is, betekent dat dat ze in een meer positieve situatie zitten (meer stabiele vorm van huisvesting), of dat ze in een negatievere situatie zitten (op straat slapen)? Deze cijfers zouden we daarom moeten interpreteren in combinatie met cijfers over buiten slapen en cijfers over residentieel daklozen.
- Is er in steden waar relatief weinig feitelijk daklozen zijn, een groter grijs circuit waar mensen kunnen verblijven (kraakpanden, randen van de stad)?

#### Beleidsuggesties

- Nu alvast richten op Roemenen als nieuwe groep mogelijke uitvallers.
- De helft van de daklozen heeft waarschijnlijk geen binding met de stad, en kan dus geen aanspraak maken op meer duurzame ondersteuning. Vinden we het acceptabel om deze groep niks anders te bieden dan onderdak gedurende extreme koude? Is er sprake van een aanzuigende werken waardoor het bieden van aanbod tot meer daklozen van buiten de stad/het land aantrekt? Wat is het beleid van Rotterdam ten aanzien van daklozen uit EU-landen? Welk aanbod zou passend zijn voor deze groep? Hebben zij een aanbod nodig of redden zij zichzelf wel na een korte periode dakloosheid? Van de groep met binding die op de wachtlijst staan voor een meer stabiele woonvoorziening, verdwijnt ook een groot deel, mogelijk vindt ook deze groep zelf een oplossing.

#### 4. Wat is het aandeel gestarte schuldsaneringen?

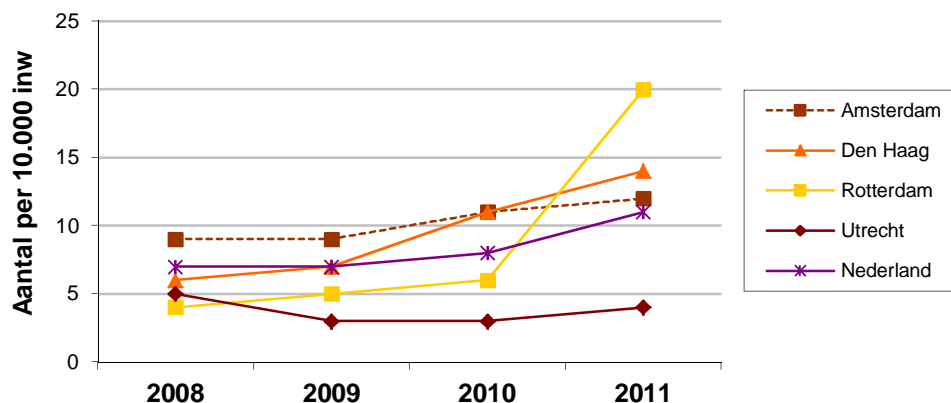

### Schuldsaneringen

Mogelijk verklarende factoren

- In Utrecht veel wachtlijsten
- In Den Haag een stevige voordeur
- Rotterdam: in 2009 veel aanmeldingen budgetbeheer door deze aanpak sneller doorpakken in WSNP traject
- Heeft de toename in Rotterdam ook met de kwaliteit aanleveren stukken van KBR te maken?

(Vervolg)onderzoek

- Wat is de correlatie tussen huisuitzetting en schuldsanering
- Onderzoek doen naar het aandeel OGGZ
- WSNP is eindstation, wat levert het voortraject, ook met de Kredietbank, op?
- Goed om te kijken naar het verband tussen schuldsanering en huisuitzettingen
- Gegevens vergelijken met specifieke OGGZ groepen
- Onderzoeken vergelijken met aantal beschermings-bewindvoering
- Is de sterke stijging in Rotterdam een reflectie van toegenomen capaciteit bij de schuldhulpverlening, of van een toegenomen vraag? Kan een eventuele sterke toename van de vraag in Rotterdam verklaard worden door het feit dat de economische crisis daar mee impact dan in andere steden, vanwege het grote aantal laaggeschoolden?
- Je zou ook kunnen vragen: door de economische crisis zou je een toename verwachten, dus je zou ook de vraag kunnen stellen: waarom stijgt het niet in de andere steden? Is het constant blijven daar een reflectie van het constant blijven van het aanbod? Nemen de wachtlijsten voor schuldsanering in die steden wel toe? Hoe verloopt deze trend na 2011?

Beleidsuggesties

- Geen